



Herzlich Willkommen!



Heute ist für Sie da...

Michael Dümig, OStR

Betreuer fpA

Ausbildungsrichtung Agrarwirtschaft,

Bio- und Umwelttechnologie

Fächerkombination Mathematik und Physik

Verbindungslehrer

Wer wir sind

- derzeit 350 Schüler – durchschnittlich 23 Schüler pro Klasse
- 15 FOS-Klassen, darunter eine Vorklasse FOS
- 2 BOS-Klassen
- bisher über 6000 AbiturientInnen, zuletzt 178
- sehr gut ausgestattetes, renoviertes Schulgebäude
- ein junges Team aus 39 Lehrkräften - (Ø 42 Jahre)

Verkehrsverbund Mainfranken VVM 365 Euro Ticket

Das 365 Euro Ticket ist im gesamten Verbundgebiet des VVM (Stadt Würzburg & Landkreise Würzburg, Kitzingen und Main-Spessart) in allen Verkehrsmitteln im VVM (Bus, Bahn und Straßenbahn) gültig.

Quelle: <https://www.apg-info.de/wissenswertes/fuer-schueler-azubis/365-euro-ticket/index.html> (11.01.2021)

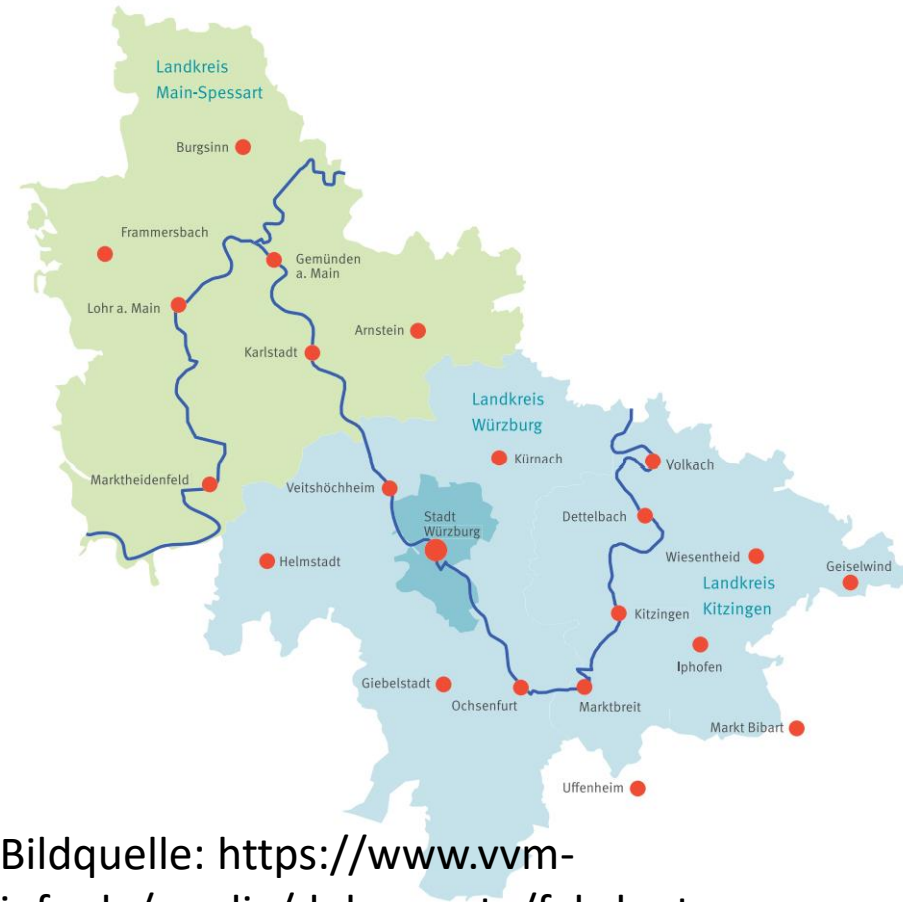

Bildquelle: https://www.vvm-info.de/media/dokumente/fahrkarten-abos/2020/vvm_wabenplan_aug-2020.pdf

Alle Wege führen zum Abitur

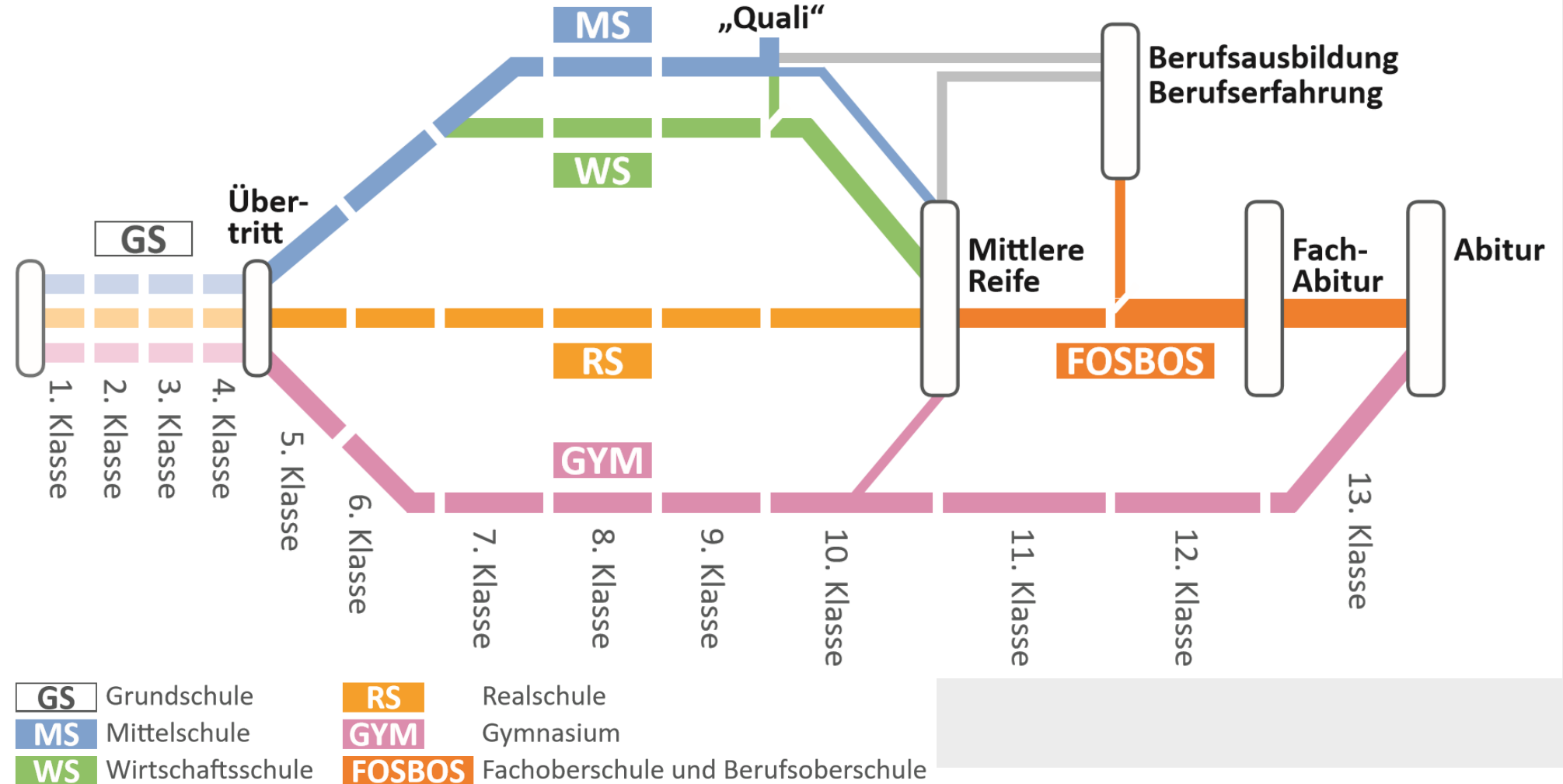

Mögliche Wege zum Abitur an der FOS BOS

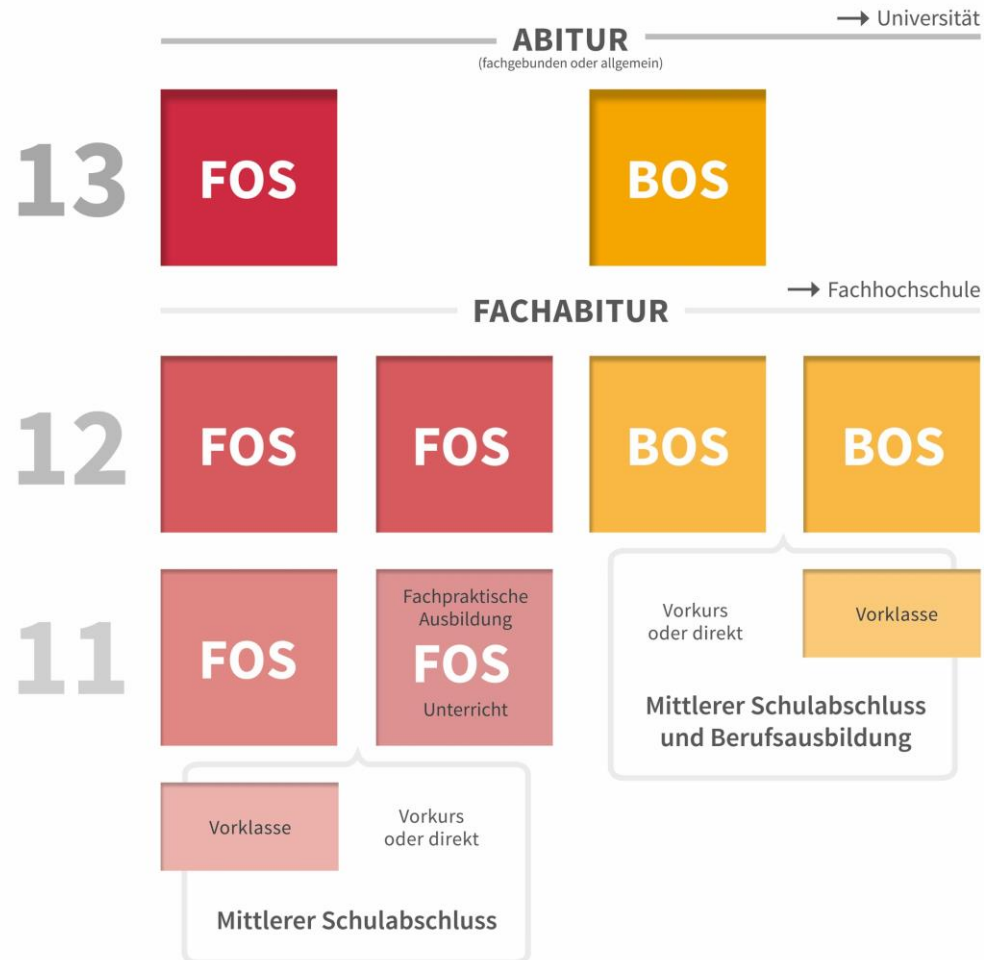

Zugangsvoraussetzungen I

- Mittlere Reife mit **Notendurchschnitt von mind. 3,5 in D/E/M***

*keine Note in D/E/M: Feststellungsprüfung

oder

- Erlaubnis zum Vorrücken in Kl. 11 des Gymnasiums
(ohne Notengrenze)

Zugangsvoraussetzungen II

Weiterhin ist zu beachten, dass eine...

Masernimpfung verpflichtend ist,

Hepatitis A und B-Impfung im Bereich Krankenhaus oft Voraussetzung ist um dort ein Praktikum abzuleisten,

Impfung gegen COVID-19 dringend empfohlen wird!

- gilt an einer Praktikumsstelle eine Impfpflicht, so müssen auch die Schüler geimpft sein andernfalls
- müssen sich die Schüler innerhalb von vier Wochen selbst um eine geeignete Praktikumsstelle bemühen

Schritt für Schritt zum Abitur

Allgemeines
Abitur



**E +
2. FS**

13.

E



Fachgebundenes
Abitur

3,0

12.



Fachabitur

6 Wochen

Halbjahr



11. (Schule + Praktikum)



Wir bieten drei Abschlüsse

- Fachabitur
nach der 12. Jahrgangsstufe
Alle Studiengänge an allen Hochschulen für angewandte Wissenschaften
- Fachgebundenes Abitur
nach der 13. Jahrgangsstufe ohne 2. Fremdsprache
Studium an einer Universität in einem der Ausbildungsrichtung entsprechenden Studiengang
- Allgemeines Abitur
nach der 13. Jahrgangsstufe mit 2. Fremdsprache
Studium an einer Universität in allen Studiengängen



Was ist wenn, . . .

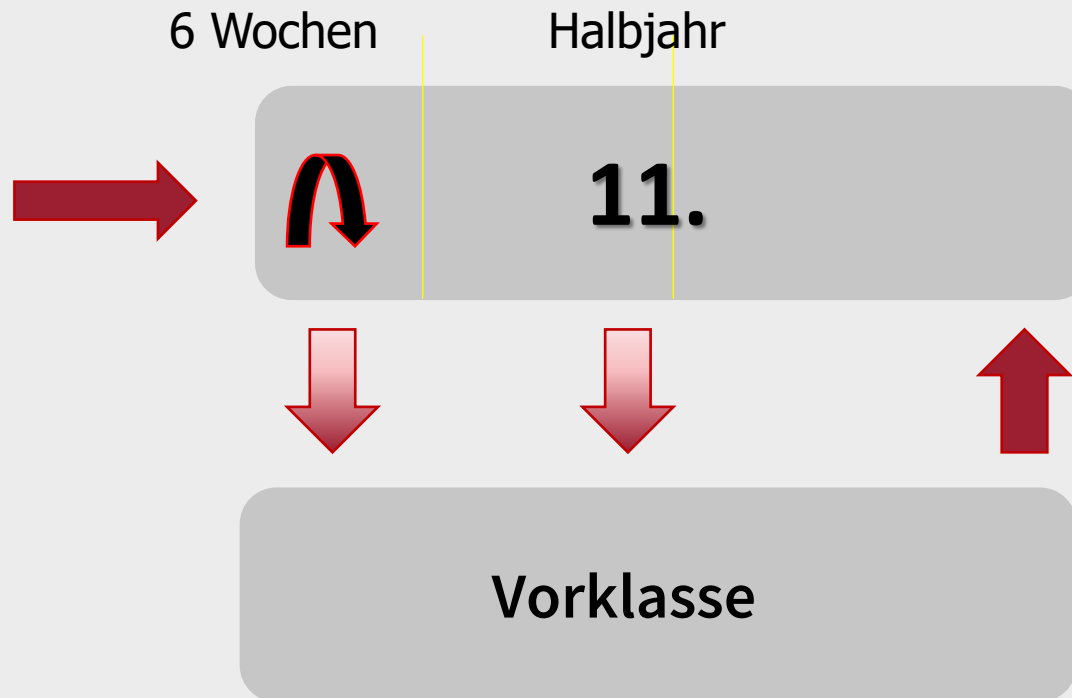



Ausbildungsrichtungen



freie Zweigwahl



Dein Profil - ABU



Bereiche der fachpraktischen Ausbildung:

- Umweltsicherung
- Biotechnologie und Ernährung
- Landwirtschaft
- Forstwirtschaft
- Gartenbau



Profilfächer:

- Biologie
- Physik
- Chemie
- Technologie



Umweltsicherung

- Kläranlagen
- Tierarzt
- Gärtnereien
- Behörden und Ämter
- Recyclinghöfe
- Großindustrie
- Zementwerke
- Pferdehof
- Bodenanalyse-Labor
- Forschungseinrichtungen (LWG)
- Energieberater
- Walderlebniszentren
- Wassergruppe



Biotechnologie und Ernährung

- **Großküchen**
- **Diätassistent**
- **Bäckereien**
- **Labore**
- **Nahrungsmittelproduktion**
- **Fast Food Restaurants**
- **Molkereien**
- **Winzer**
- **Brauereien**
- **Direktvermarktung**
- **Metzgereien**



Landwirtschaft

- Ackerbau und Viehzucht
- Pferdewirtschaft
- Weinbau
- Behörden
- Imkerei



Forstwirtschaft

- **Fürst Löwenstein / Spessart**
- **Stadt Lohr**
- **Bayerische Staatsforsten**
- **Juliusspital Würzburg**
- **Guttenberger Forst / Gramschatzer Wald**
- **Forstämter**
- **Walderlebniszentren**



Gartenbau

- Landesanstalt für Wein- und Gartenbau
- Gärtnereien
- Gemüseanbau
- Schloss- und Gartenverwaltungen
- Garten- und Landschaftsarchitektur
- Kommunen





Schule und Praktikum

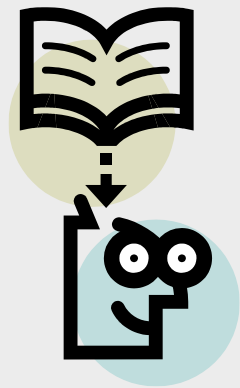

wöchentlicher Wechsel

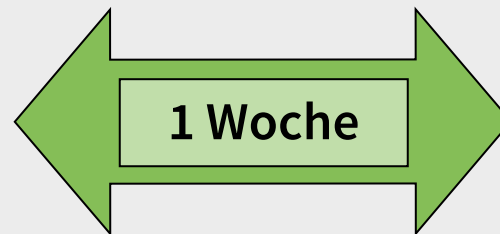

Schule

Montag bis Freitag

Praktikum

Montag bis Freitag

Teilbereiche der fachpraktischen Ausbildung

- Fachpraktische Tätigkeit
in den Praktikumsstellen
(mindestens 2 unterschiedliche Stellen)
- Fachpraktische Anleitung
Schule
- Fachpraktische Vertiefung



ABU in der Schule

- Schulgarten
- Experimentieren
- Mikroskopieren
- Exkursionen
- AK Umwelt

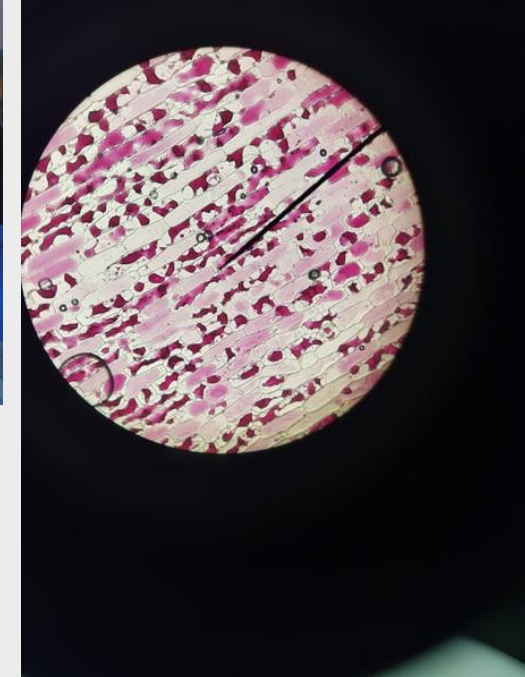

Praxistage (11. Klasse)

- Landwirtschaft
- Umweltsicherung
- Forstwirtschaft
- Besuch der FH Aschaffenburg
- Botanischer Garten
- Wein- und Gartenbau (LWG Veitshöchheim)



Vorträge durch externe Referenten

- Uni Würzburg (Thema: Bienen)
- BUND (Thema: Streuobstwiesen)
- Landesbund für Vogelschutz
- BayWa (Integrierter Pflanzenbau)
- und weitere



Projekttag (12. Klasse)

Besuch der FH Triesdorf

- Durchführung von Versuchen (u.a. Käseherstellung)
- Vorstellung des Studienangebotes und –ortes
(incl. Campusführung)
- Prüfungsvorbereitung

Kurse

- Tierhaltungskurs
(Rind, Schwein, Geflügel, Schaf, Bienen)
- Schweißkurs
- Kettensägenkurs



Schulleben

- Schüler – WG (im Schulkomplex)
- Schulkiosk – ganztägige, warme Verpflegung
- Mitfahrbörse
- Tutorenprogramm

- Betriebsbesichtigungen, Ausflüge und Vorträge
- Theaterbesuche und Lesungen
- Schülerfahrten – England / Irland, Frankreich, Spanien

- Aktionen zu „Schule ohne Rassismus“
- Talentshow „Reim und Rhythmus“
- Projekttag + Beratung zur Studien- und Berufswahl



Geplante Termine

- **Anmeldezeitraum**
Montag, 07.03. bis Freitag, 18.03.2022
- **Treffen für Praktikumsabsprachen**
Montag, 25.07.2022

Anmeldeunterlagen

- Anmeldeformular → Homepage
- Passbild
- Personalausweis
- letztes Zeugnis
- Lebenslauf
- Impfpass

Zusatz bei den Anmeldeunterlagen

Lichtbild
des Bewerbers/
der Bewerberin

**Datenblatt für die fachpraktische
Ausbildung**

FOS BOS
marktheidenfeld
Mein Weg zum Abitur.

- Technik
- Wirtschaft
- Sozialwesen
- Agrarwirtschaft, Bio- und
Umweltechnologie

Persönliche Daten, die zur Besetzung von Praktikumsstellen auch an diese weiter gegeben werden können.

Name: _____ Vorname: _____

Straße/Nr.: _____ PLZ/Ort: _____

Tel. (Festnetz): _____ Tel. (Mobil): _____

Geb.-Datum: _____ Staatsangehörigkeit: _____

E-Mail: _____

Vorschule: _____

Erklärung: Ich willige in die Weitergabe oben aufgeführter Daten an geeignete Praktikumsstellen ein.
(Diese Erklärung ist Voraussetzung für die Zuteilung einer Praktikumsstelle)

X

(Unterschrift der Erziehungsberechtigten bzw. Unterschrift des Bewerbers/der Bewerberin bei Volljährigkeit)

Persönliche Daten

Weitere persönliche Daten, die nur von der Schule zum Zwecke der Praktikums- und Klasseneinteilung verwendet werden.
 (Es erfolgt keine Weitergabe an potentielle Praktikumsstellen.)

Technik Wirtschaft Sozialwesen ABU

Noten: (Halbjahr) D: _____ E: _____ M: _____ Ph: _____ RW: _____ Ch: _____ Bio: _____

Konfession: _____

Hobbys: _____

Lieblingsfächer: _____

Berufswunsch: _____

bisherige Praktika: _____

Wünsche zur

Praktikumsstelle: _____

(Ort/ Branche)



Klasse: (Ich möchte in eine
 Klasse mit ...)

Wichtiger Termin zur Vorbesprechung

Treffen am Montag, den 25.07.2022 um 8.00 Uhr

Abschlusszeugnis mitbringen!

Bei Verhinderung: Bitte vorab per E-Mail mitteilen!

- Schule organisiert i.d.R. wohnortnah Praktikumsstelle
- Wünsche möglich (Bei Anmeldung angeben!)
- Schüler selbst → Rücksprache

E-Mail-Adressen des Betreuers fpA ABU:

Michael.duemig@fosbos-marktheidenfeld.de

Abu@fosbos-marktheidenfeld.de

Eindrücke aus dem Praktikum



Eindrücke aus dem Praktikum



Eindrücke aus dem Praktikum



Kontakt Daten

FOS BOS Marktheidenfeld

Friedenstr. 44

97828 Marktheidenfeld

Tel. 09391 2257

www.fosbos-marktheidenfeld.de

michael.duemig@fosbos-marktheidenfeld.de

abu@fosbos-marktheidenfeld.de